



YAPI 312 KASIM NOVEMBER 2007
AYLIK MİMARLIK TASARIM KÜLTÜR SANAT DERGİSİ
MONTHLY ARCHITECTURE DESIGN CULTURE AND ART MAGAZINE

Kuruluşu Founded 1973

İMTİYAZ SAHİBİ VE
GENEL YAYIN YÖNETMENİ EDITOR-IN-CHIEF
Doğan Hasol

YAZI KURULU EDITORIAL BOARD
Doğan Hasol
Prof. Dr. Bülent Özer

YAZI İŞLERİ MÜDÜRÜ MANAGING EDITOR
Yasemin Keskin Enginöz

YAZI İŞLERİ MÜDÜR YARDIMCISI ASSOCIATE EDITOR
Burçin Yılmaz

YARDIMCI EDITÖR EDITORIAL ASSISTANT
Tufan Sağnak

GRAFİK TASARIM GRAPHIC DESIGN
Emre Çıkınoğlu, BEK

GRAFİK UYGULAMA REALIZATION
Aslıhan Abay, Kenan Öztürk

BASKI SORUMLUSU PRINTING MANAGER
Kemal Kara

REKLAM YÖNETİCİSİ ADVERTISEMENT MANAGER
Derviş Yıldız

REKLAM SATIŞ ADVERTISEMENT
Cihat Er, Özlem Özdamar

İNGİLİZCE DANIŞMANI ENGLISH CONSULTANCY
Dayna Tümer

BASKI VE RENK AYRIMI PRINT AND COLOR SEPARATION
OFSET YAPIMEVİ
Şair Sokak No: 4 Kâğıthane 34410 İstanbul Tel: 0212 295 86 01

BASKI TARİHİ PRINT DATE
26 Ekim 2007

DAĞITIM DISTRIBUTION
Doğan Dağıtım

YAYIN TÜRÜ
Yaygın, Süreli

SAYISI SINGLE COPY
7 YTL (KDV Dahil)

ABONMAN ANNUAL SUBSCRIPTION RATE
12 sayı: 77 YTL (KDV Dahil)
Öğrencilere: 64 YTL (KDV Dahil)
Dış Ülkeler (To Abroad): US \$ 105.-

POSTA ÇEKİ HESABI POSTAL CHEQUE ACCOUNT
33454.5

ABONELER VE DAĞITIM SERVİSİ
SUBSCRIPTION AND CIRCULATION SERVICE
Aslı Erdemir (0212) 230 29 19 - 445

YAZI VE YÖNETİM BÜROSU
EDITORIAL AND ADMINISTRATIVE OFFICE
Cumhuriyet Caddesi 333/1 Harbiye 34367 İstanbul
Tel: 0212 230 29 19 Faks: 0212 248 48 14
yapiyayin@yem.net www.yapidergisi.com

Yayımlanan yazılardaki düşünceler yazarlarına ait olup YAPI Dergisi'ni bağlamaz. Reklamlar reklam verenin sorumluluğundadır. YAPI Dergisi reklamlarda verilen bilgilerden dolayı sorumlu tutulamaz. Kaynak gösterilerek yazılardan alıntı yapılabilir.

ISSN 1300-3437

İçindekiler

32



36

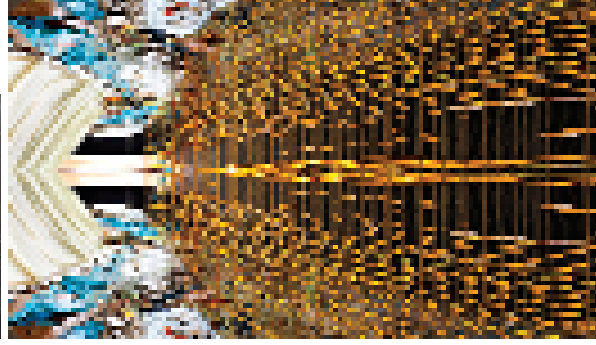

78



84



96



104

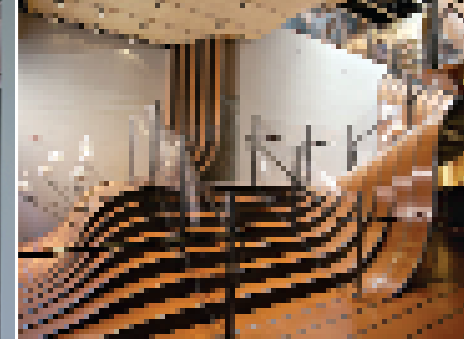

KAPAK COVER

Chesapeake Kürek Sporları Merkezi Chesapeake Boathouse

KAPAK FOTOĞRAFI COVER PHOTO

Robert Shimer, Hedrich Blessing

Görüş-Tartışma 10

- Ankara AKM'yle ilgili son gelişmeler
- Harbiye Kongre Vadisi Projesi ile ilgili olarak
- İki kişi olmak...
- Bilirkişiler neyi bilirler?

Haberler 12

- Karayollarını "KİT" kurtaracak
- Seyrantepe'ye ilişkin sözleşme imzalandı
- Haydarpaşa'yı çalan kılıfını hazırlar
- "Türkiye'de cami israfı var"
- Ankara'da Ulus çevresi yeniden yapılandırılıyor
- "Tüneller yanlış yatırım"
- 2B Orman arazilerini satmak çözüm değil
- Bakan Günay'a göre Hasankeyf kurtarılacak
- "YEM Kitabevi" Beşiktaş şubesi açıldı
- Ege'nin "YAPI"sı değişiyor
- PROsteel 2008 Çelik Yapı Tasarımı Yarışmasına başvurular başladı
- Stirling Ödülü, David Chipperfield'in oldu

Basından 26

- Şimdi Moda Çok Amaçlı(!) Salonlar
- AKM Yıkılıyor...
- Anadolu'da "TOKİ Mimarlığı!"

Bir Konu 28

- Mimar Olmak

Büyüteç 30

- İşte Atatürk'e değer görülen Kültür Merkezi!

Ürünler-Yenilikler 32

- Lineadecor'dan Mia ve Dora
- Alparda'dan Gull kanepeler
- Kaledekor'dan çocuklara BOO

Behiç Ak'tan 34

Sanat 36

- "Panoramik Bir Rüya: Venedik"
- Nazlı Sanberk ve Murat Germen Fotoğraf Sergisi
- Mimar Nevzat Sayın'ın "Duvar"ları

Yayınlar 38

- Yerel Yöneticinin 1 Nisan Rehberi
- Modern Türk Mimarlığı
- Bir "İç Pilav"ın Kırk Yılı
- Kayaya Gömülü Fore Kazıklar Bilgi Föyleri-Çözümlü Problemler

Yağma Kültürüyle Şehircilik 40

Doğan Hasol

Her kurum bildiğini okuyor; yetki kargaşası içinde planlama ya da plansızlık anarşisi dolu dizgin sürüyor.

Paris'in Karnı Ağrısına Bir Çözüm 42

Francois Chaslin

"Bitkisel Tedavi: Paris'in Karnı Ağrısına Bir Çözüm" ana başlığı altında yazar, dönüşümü yanm yüzyıldan fazladır süren Paris'in Haller bölgesi için açılan yarışmaları ve tasarlanan projeleri değerlendiriyor.

Kent-Mimari Yüzleşimi ve Postmodern Etken 50

Saim Nalkaya

Bu çalışmada, günümüz kentinin, kent ve mimarlık disiplinleri açısından öne çıkan özellikleri değerlendirilerek, postmodern dönem olarak bilinen dönemde, bu disiplinlerin belli kent koşulları çerçevesinde bütünleşmesine yönelik olanakların neler olduğuna yanıt aranıyor.

Archiprix-Türkiye 2007 57

Bu yıl 12. kez gerçekleştirilen ve Türkiye'de mimarlık alanındaki en iyi diploma projelerini seçmek üzere Çimsa ana sponsorluğunda düzenlenen "Archiprix-Türkiye 2007" sonuçları belli oldu.

Gardiner Müzesi 78

MİMARİ TASARIM: Kuwabara Payne McKenna Blumberg Architects

Kanada'nın tek seramik müzesi olan Gardiner Müzesi, yenileme projesiyle anıtsallık kazanıyor.

Chesapeake Kürek Sporları Merkezi 84

MİMARİ TASARIM: Elliott + Associates Architects

Bölgedeki geleneksel kürekçiliğin özü olan "hafif, iğne gibi ince ve hızlı" söylemi, Chesapeake'in tasarımında esin kaynağı oldu. Yapı, "arazide kürek çeken bir kabuk" olarak tanımlanıyor.

Macrocenter 90

MİMARİ TASARIM: MuuM Mimarlık

Macrocenter/Kanyon mağazasının mimari konsepti davetkâr, sürprizli ve ferah mekânlar yaratıyor.

Vodafone İtalya Merkez Bürosu 96

MİMARİ TASARIM: Dante O. Benini & Partners Architects, Milano

Vodafone İtalya Merkez Bürosu'nun yer aldığı "Ico Centrale" binası yalnızca çalışmak için değil, içinde yaşamın da hayal edildiği bir mekân.

Kültürel Peyzajlarda "Acanthus sp." 100

Meryem Atik, Hacer Mutlu Danacı

Doğal peyzaj faktörü olarak bitkilerin kültürel peyzajdaki önemi tartışılırken, özellikle antik çağlarda kültürel mimariyi önemli oranda etkileyen Akantus (Kengeryaprağı) bitkisinin genel özellikleri, antik mitlerdeki öyküsü ve Korent mimari tarzının oluşumundaki yeri ortaya konuyor.

Tasarım Vahaları 104

Nihan Canbakal Ataoğlu

Tasarımın kendini ve geometriyi tükettiği günümüzde asıl şoku yaratacak olan, insani değerlere saygısıyla, mütevazı bir duruş ve sessizlik içerisinde kalabilenler olacak.

Kassel'deki Documenta 110

Özkan Eroğlu

"Zamandaşımız olan sanatçı kendisiyle dalga geçiyor, dünyayı ti'ye alıyor, önüne sunulan hazinayı hem elinin tersiyle itiyor hem de istiyor".

BU SAYIDAKİ REKLAMLAR DİZİNİ

- Aspen Yapı Sistemleri San. ve Tic. A.Ş. **21**
- Bürosan Ofis Mob. ve Paz. Malz. İnş. İmal. İth. İhr. San. ve Tic. A.Ş. **15**
- Eczacıbaşı Yapı Gereçleri San. ve Tic. A.Ş. - (Karo Seramik) **35**
- Eczacıbaşı Yapı Gereçleri San. ve Tic. A.Ş. - (Vitru Therm) **31**
- Ege Profil Tic. ve San. A.Ş. **4-5**
- Ege İnşaat Malzemeleri Pazarlama A.Ş. **39**
- Gök-Kor İnşaat San. End. ve Tic. A.Ş. **7**
- İzocam Ticaret ve Sanayi A.Ş. **Arka Kapak İçi**
- Kaleseramik Çanak Kalebodur Seramik Sanayi A.Ş. **1**
- Lafarge Türkiye **Arka Kapak**
- Saray Döküm ve Madeni Aksam San. A.Ş. **11**
- Seramiksan Turgutlu Seramik San. ve Tic. A.Ş. **23**
- Viko Elektrik ve Elektronik End. San. ve Tic. A.Ş. **Ön Kapak İçi**
- World Architecture Festival-Emap **56**
- XPS Isı Yalıtımı Sanayicileri Derneği **29**
- Yapı-Endüstri Merkezi A.Ş. **95, 109, 115**