



YAPI 324 KASIM NOVEMBER 2008
AYLIK MİMARLIK TASARIM KÜLTÜR SANAT DERGİSİ
MONTHLY ARCHITECTURE DESIGN CULTURE AND ART MAGAZINE

Kuruluşu Founded 1973

İMTİYAZ SAHİBİ VE
GENEL YAYIN YÖNETMENİ EDITOR-IN-CHIEF
Doğan Hasol

YAZI KURULU EDITORIAL BOARD
Doğan Hasol
Prof. Dr. Bülent Özer

YAZI İŞLERİ MÜDÜRÜ MANAGING EDITOR
Yasemin Keskin Enginöz

YAZI İŞLERİ MÜDÜR YARDIMCISI ASSOCIATE EDITOR
Burçin Yılmaz

GRAFİK TASARIM GRAPHIC DESIGN
Emre Çıkinoglu, BEK

GRAFİK UYGULAMA REALIZATION
Aslıhan Dokurlar, Kenan Öztürk

BASKI SORUMLUSU PRINTING MANAGER
Kemal Kara

REKLAM YÖNETİCİSİ ADVERTISEMENT MANAGER
Derviş Yıldız

REKLAM SATIŞ ADVERTISEMENT
Cihat Er, Özlem Özdamar,
Teoman Coşkun, Bahadır Erkmen

İNGİLİZCE DANIŞMANI ENGLISH CONSULTANCY
Dayna Tümer

BASKI VE RENK AYRIMI PRINT AND COLOR SEPARATION
OFSET YAPIMEVİ
Şair Sokak No: 4 Kâğıthane 34410 İstanbul Tel: 0212 295 86 01

BASKI TARİHİ PRINT DATE
27 Ekim 2008

DAĞITIM DISTRIBUTION
Doğan Dağıtım

YAYIN TÜRÜ
Yaygın, Süreli

SAYISI SINGLE COPY
7 YTL (KDV Dahil)

ABONMAN ANNUAL SUBSCRIPTION RATE
12 sayı: 77 YTL (KDV Dahil)
Öğrencilere: 64 YTL (KDV Dahil)
Diş Ülkeler (To Abroad): US \$ 105.-

POSTA ÇEKİ HESABI POSTAL CHEQUE ACCOUNT
33454.5

ABONELER VE DAĞITIM SERVİSİ
SUBSCRIPTION AND CIRCULATION SERVICE
Hafize Ergün (0212) 266 70 70/445

YAZI VE YÖNETİM BÜROSU
EDITORIAL AND ADMINISTRATIVE OFFICE
Fulya Mah. Yeşilçimen Sok. No: 12/430
(Polat Kulesi yanı) 34394 Şişli/İSTANBUL
Tel: (0212) 266 70 70 Faks: (0212) 266 74 66
yapiyayin@yem.net www.yapidergisi.com

Yayımlanan yazılardaki düşünceler yazarlarına ait olup YAPI Dergisi'ni bağlamaz. Reklamlar reklam verenin sorumluluğundadır. YAPI Dergisi reklamlarda verilen bilgilerden dolayı sorumlu tutulamaz. Kaynak gösterilerek yazılardan alıntı yapılabilir.

ISSN 1300-3437

İçindekiler

38



KAPAK COVER

ABC Fakülte Binası ABC Faculty Building

KAPAK FOTOĞRAFI COVER PHOTO
©Christian Richters

44



Görüş-Tartışma 10

- İmar yolsuzluğuna çare
- Küresel Finans Krizi'nin Türk İnşaat Sektörü'ne etkisi hakkında
- "Salvador Dali" Sergisi

Haberler 14

- 6 ihale "Ekolojik Şehir" için iptal edildi
- Marmaray'ın son ihalesi de sonuçlandı
- Holzmeister'in adı Çankaya'da yaşayacak
- Erdal İnönü Bilim ve Kültür Merkezi
- AKM için protokol imzalandı
- Hasankeyf için umut ışığı
- Antalya kent merkezi silbaştan yenileniyor
- Alsancak'taki Havagazı Fabrikası Gençlik Merkezi oluyor
- "Marmaris Limanı Haliç'e dönmessin
- Büyük İskender'in surları yok oluyor
- Yapı sektöründe bir ilk;
"Yapı Ürünleri Konferansı 2008"
- "Eko-Tek Kentler" Konferansı
- Barcelona'da Dünya Mimarlık Festivali yapıldı
- "MIPIM Horizons" Cannes'da
- 4. Ulusal Yapı Malzemesi Kongresi ve Sergisi
- 3. Uluslararası Bursa İpek Yolu Film Festivali

Basından 34

- Başbakan'ın Hasankeyf "Taciz"i
- Politikacıya da park gerek
- Göbekli Tepe mucizesi

Büyüteç 36

- Çok minareli bir cami

Ürünler-Yenilikler 38

- G.U'dan yeni cam kapı donanımları
- Lineadecor'dan "Luce" ve "Lago"
- Tepta'dan "The Great JJ"
- BTM'den eğitimli çatılara özel: "prestij shingle"

Semih Poroy'dan 42

Sanat 44

- "İstanbul Art Affairs" Frankfurt sergisi
- "Contemporary İstanbul Sanat Fuarı" yapıldı
- "Sides of İstanbul"

Yayınlar 46

- Mimarlık ve Yapı Sözlüğü
- Bellek Yitiminin Ardından
Akdeniz İslam Kent Dokusunun Öğrettikleri
- Contemporary School Architecture in
Slovenia 1991-2007
- Sevgili Bahçem

78

86

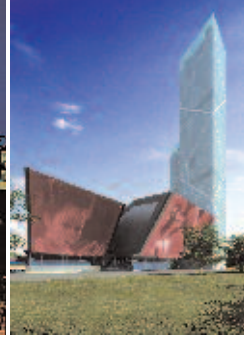

Mimari Örgütlenmenin 100. Yılında İki Mimar: Emin H. Onat ve Sedad H. Eldem 48

Doğan Hasol

Amacım, Türk Mimarlık Tarihi'ne damgasını vurmuş iki önemli mimarı kıyaslamak ya da yanlışlamak değil kuşkusuz. Ben burada her ikisini de bir kez daha anıyorum; saygıyla, sevgiyle...

Mimarlık Eğitiminde Çağdaş Yönelimler 50

Derya Oktay, Şebnem Önal Hoşkara

Oxford Üniversitesi'nde düzenlenen ve mimarlık eğitimini kapsamlı bir biçimde ele alan "Oxford Mimarlık Eğitimi Konferansı" çok geniş bir kuramcı-egitimci-uygulamacı katılımıyla gerçekleştirildi.

Tophane Meydanı ve Çevresinin Yeniden Yapılandırılması 56

Gaye Surözü

MSGSÜ Mimarlık Fakültesi 2007-2008 Güz Dönemi Mimari Proje II-III grubunda Tophane Meydanı ve çevresinin yeniden yapılandırılması konu edildi.

Archiprix-Türkiye 2008 62

Bu yıl 13. kez gerçekleştirilen ve Türkiye'de mimarlık alanındaki en iyi diploma projelerini seçmek üzere Çimsa ana sponsorluğunda düzenlenen "Archiprix-Türkiye 2008" yarışmasının sonuçları belli oldu.

ABC Fakülte Binası 78

MİMARİ TASARIM: EEA-Erick van Egeraat

Utrecht Üniversitesi Biomedikal Bölümü için ayrılan yeni fakülte binası akıllı ve sürdürülebilir çözümler içeriyor.

212 İstanbul Alışveriş Merkezi 86

MİMARİ TASARIM: Mete Arat, Bünyamin Derman

Bir ürün daha tasarlanırken aynı zamanda bir tüketim tipini de tanımlar. Başka bir ifadeyle tasan, hem nesne hem de onun etkileri üzerinedir.

92



Yapı-Endüstri Merkezi 92

İÇMİMARİ TASARIM: Erginoğlu&Çalışlar Mimarlık

Yapı-Endüstri Merkezi'nin yeni yeri; açık büro mekânı ve çokamaçlı etkinlik alanıyla birlikte, kiralanabilir toplantı odaları, dokümantasyon merkezi, kitabevi, çalışanlara hizmet veren kafeterya ve sosyal alanları içeriyor.

Yapı Kredi World Lounge 98

İÇMİMARİ TASARIM: Karim Rashid Inc.

Dinamik tasarımı ile alışılmış dinlenme salonu görüntüsünün oldukça uzağında kalan bu özgün tasarım, standartlaşmış kalıpların dışına çıkarak, yolcuların gereksinimlerine en ince ayrıntısına kadar yanıt vermekte.

Şehit Ali Paşa Konağı

Arazisindeki Ek Binanın Mekân Düzenlemeleri Açısından İrdenlenmesi 102

Neslihan Sönmez, S. İrem Dizdar

Var olan yapı, Eminönü ilçesinde Yerebatan Caddesi ile Alemdar Caddesi'nin keşiştiği kavşağın yakınında, bugün Turizm Karakolu olarak işlevlendirilmiş ahşap yapı arazisi içindedir.

11. Uluslararası Venedik Mimarlık Bienali'nden İzlenimler 108

Banu Durmuşoğlu

"Out There-Architecture Beyond Building" (Orada-Yapının Ötesinde Mimarlık) temalı 11. Uluslararası Mimarlık Bienali 23 Kasım 2008'e dek izlenebilecek.

Bir Ultraist 112

Gülseli İnal

Mehmet Uygun'un resimleri 4-22 Kasım 2008 tarihleri arasında "Case del Arte Sanat Galerisi"nde görülebilir.

112



BU SAYIDAKİ REKLAMLAR DİZİNİ

• AKG Yalıtım ve İnşaat Malzemeleri San.

ve Tic. A.Ş. 17

• Aspen Yapı ve Zemin 19

• Berker GmbH & Co. Kg Arka Kapak İçi

• Dekoral Alüminyum San. ve Tic. Ltd. Şti. 41

• Ege İnşaat Malzemeleri Pazarlama A.Ş. 39

• Ege Profil Tic. ve San. A.Ş. 4, 37

• G-U Gretsch-Unitas Yapı Elemanları

San. ve Tic. A.Ş. 31

• Kale Kilit ve Kalıp Sanayi A.Ş. 5

• Kaleseramik Çanak Kalebodur Seramik

Sanayi A.Ş. 1

• Lafarge Aslan Çimento A.Ş. Arka Kapak

• Marshall Boya ve Vernik Sanayi A.Ş. 9

• Nees Otomatik Panjur ve Kapı Sistemleri 21

• Nurus A.Ş. 8

• Philips 13

• Saint-Gobain Rigips Alçı Üretim ve Tic.

Ltd. Şti 29

• Seramiksan Turgutlu Seramik San. ve Tic. A.Ş. 33

• Tepe Betopan Yapı Malz. San. ve Tic. A.Ş. 3

• Tepta Aydınlatma San. ve Tic. A.Ş. 2

• Viko Elektrik ve Elektronik End. San. ve Tic. A.Ş.

Ön Kapak İçi

• Vitra Karo San. Tic. A.Ş. 12

• Yapı-Endüstri Merkezi 25, 27, 43, 47, 55, 60,

85, 111, 116