

İçindekiler

YAPI 384 KASIM NOVEMBER 2013
AYLIK MİMARLIK TASARIM KÜLTÜR SANAT DERGİSİ
MONTHLY ARCHITECTURE DESIGN CULTURE AND ART MAGAZINE

KURULUŞU FOUNDED 1973

Yayımlayan PUBLISHED BY
YAPI-ENDÜSTRİ MERKEZİ A.Ş. BUILDING INFORMATION CENTRE
Fulya Mah. Yeşilçimen Sok. No: 12/430
(Polat Kulesi yanı) 34394 Şişli/İSTANBUL
Tel: (0212) 266 70 70 Faks: (0212) 266 74 66

YAPI-ENDÜSTRİ MERKEZİ A.Ş. ADINA İMTİYAZ SAHİBİ
Barış Onay

GENEL YAYIN YÖNETMENİ (SORUMLU MÜDÜR)
EDITOR-IN-CHIEF
Yasemin Keskin Enginöz

YAZI İŞLERİ MÜDÜRÜ MANAGING EDITOR
Burçin Yılmaz

GRAFİK TASARIM GRAPHIC DESIGN
Emre Çıkınoğlu, BEK

GRAFİK UYGULAMA REALIZATION
Ashiyan Abay

BASKI SORUMLUSU PRINTING MANAGER
Kemal Kara

REKLAM YÖNETİCİSİ ADVERTISEMENT MANAGER
Derviş Yıldız

REKLAM SATIŞ ADVERTISEMENT
Cihat Er, Teoman Coşkun, Bahadır Erkmen,
Behram Erkan, Cihan Erzincan,
Aytül Yenibayrak, İlnur Ölcücu Keser, Sema Çekin

BASKI VE RENK AYRIMI PRINT AND COLOR SEPARATION
OFSET FİLMÇİLİK VE MATBAACILIK SAN. VE TİC. A.Ş.
Şair Sokak No: 4 Kağıthane 34410 İstanbul
Tel: 0212 295 86 01

BASKI TARİHİ VE YERİ PRINT DATE AND PLACE
25.10.2013, İSTANBUL

DAĞITIM DISTRIBUTION
Doğan Dağıtım

YAYIN TÜRÜ
Yaygın, Süreli

SAYISI SINGLE COPY
9 TL (KDV Dahil)

ABONMAN ANNUAL SUBSCRIPTION RATE
12 sayı: 99 TL (KDV Dahil)
Öğrencilere: 80 TL (KDV Dahil)
Dış Ülkeler (To Abroad): US \$ 150.-

POSTA ÇEKİ HESABI POSTAL CHEQUE ACCOUNT
334545

ABONELER VE DAĞITIM SERVİSİ
SUBSCRIPTION AND CIRCULATION SERVICE
(0212) 266 70 70/445

YAZI VE YÖNETİM BÜROSU
EDITORIAL AND ADMINISTRATIVE OFFICE
Fulya Mah. Yeşilçimen Sok. No: 12/430
(Polat Kulesi yanı) 34394 Şişli/İSTANBUL
Tel: (0212) 266 70 70 Faks: (0212) 266 74 66
bilgi@yapidergisi.com www.yapidergisi.com

Yayımlanan yazılardaki düşünceler yazarlarına ait olup
YAPI Dergisi'ni bağlamaz. Kaynak gösterilerek yazılardan alıntı
yapılabilir. Reklamlar reklam verenin sorumluluğundadır.
YAPI Dergisi reklamlarda verilen bilgilerden dolayı sorumlu tutulamaz.
ISSN 1300-3437

KAPAK COVER
Fobe Evi

KAPAK FOTOĞRAFI COVER PHOTO
©Jean-Marie Monthiers

54



60



80



90



98



104

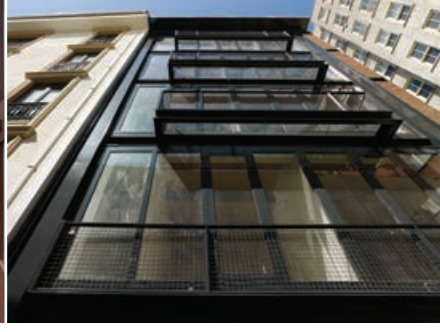

110



Ekim Gündemine İz Bırakanlar... 4

Yasemin Keskin Enginöz

Görüş-Tartışma 18

- Bir Ali Sami Yen Sokağı öyküsü, İffet Karamuk
- "Türk Mimarların Yurtdışı Deneyimleri", İlker Fatih Özorhon

Haberler 20

- Bozcaada'ya "Kruvaziyer Limanı Projesi"!
- ODTÜ'den geçirilecek yol için ağaçlar kesildi
- Financial Times: "Türkiye'deki büyük altyapı projeleri zorda"
- Çanakkale'de yeni termik santral projesi yapılacak
- "İstanbul'da emrivakilerle yaşıyoruz"
- Türk yapı sektörü Ekim'de iki dev boyutlu fuarda bir araya geldi!
- YEM'de Etkinlikler...

Basından 36

- Oktay Ekinci..., Melih Aşık
- Çankaya'ya yakışır belediye binası, Oktay Ekinci
- TEM'e sıfır, otoyol manzaralı milyon dolarlık daireler, Güngör Uras
- Asıl Tehlikenin Farkında mısınız?, Cüneyt Özdemir

İki Konu 38

- "Eco Technology Show" izlenimleri, Meltem Özçakı
- Devletin su ile imtihanını "Aşı"layan sergi, Amber Eroyan

Tan Oral'dan 44

Büyüteç 46

- Onlar yüzmeyi öğrendi biz şehir imar etmeyi öğrenemedik...

Yitirdiklerimiz... 46

- Oktay Ekinci'yi yitirdik...
- Emre Madran'ın ardından...
- Prof. Dr. Gürhan Tümer'in ardından...

Ürünler/Yenilikler 54

Sanat 60

Yayınlar 64

- Çizimlerle Taşıyıcı Sistemler / Şemalar, Sistemler ve Tasarım
- Taversiz Bir Modernist Mimar: Danyal Tevfik Çiper
- Türk Mimarları
- Morphologie Kent Metaforları

Kentsel Hub_Napoli 66

Gülsün Sağlamer, Pelin Dursun, Ozan Avcı
İTÜ Mimarlık Fakültesi'nde bitirme ödevi için uluslararası bir deneyim...

Direniş Sanatları ve Mimarlığı-II 74

Şengül Öymen Gür
İlk bölümünü YAPI Dergisi'nin geçen sayısında yayımladığımız yazının ikinci bölümünde "Direniş Mimarlığı" ele alıyor.

TC MSB Savunma Sanayii Müsteşarlığı Yeni Hizmet Binası 80

MİMARİ TASARIM: Mehmet Soylu, Mete Öz
Kuzey-güney yönünde arsa (150 m metre) boyunca uzanan bu yamaç yapı içinde eğime paralel konumda büyük bir iç boşluk (omurga) oluşturulmuş. Bu omurga, hem çevresindeki bütün birimlere yatay ve düşey dolaşım elemanları ile bağlantılan hem de farklı mekânlar arasında görsel ilişkileri sağlamış.

Newhall "Be" Konutları 90

MİMARİ TASARIM: Alison Brooks Architects (ABA)
Newhall "Be" Konutları, 5 apartman yapısı, 14 müstakil konut, 29 avlulu ev ve 7 teras evi içeren 84 birimden oluşuyor. Konut tiyolojileri alışıldık olanlarla bazı yeni konut tiplerini harmanlıyor.

İrene Konut Projesi 98

MİMARİ TASARIM: KANVA Architecture
Management R&D
İrene Konut Projesi, şiirsel bir konseptin, yenilikçi tekniklerle birleşerek, işlevsel, uygulanabilir ve estetik bir ürün ortaya çıkarmasına iyi bir örnek.

NoXX Apartmanı 104

MİMARİ TASARIM: CM Mimarlık
Büyüklikleri 60-70 m² arasında değişen 7 stüdyo daireden oluşan NoXX Apartmanı'nda, ön ve arka cephe, ışıktan en yüksek düzeyde yararlanmak için geniş açıklıkların bırakıldığı, dar, adım balkonlarına açılan yaşam alanlarının konumlandırıldığı bölümler olmuş.

X Evi 110

MİMARİ TASARIM: Cadaval & Solà-Morales
X Evi, Barcelona yakınındaki Cabriels Tepesi'nin üst kısmında yer alıyor. Evin yerleştiği konum, dikkat çekici bir manzaraya ve dik bir eğime sahip.

Fobe Evi 118

MİMARİ TASARIM: Guilhem Eustache
Evin mekânları paralel uzanan bir dizi yüksek duvarın arasında yer alıyor; uzun pencereler, geometrik kesitler, açıklık ve yapılar...

Carling Residence 124

MİMARİ TASARIM: Tact Architecture Inc.
Tasarımda yapının araziye uyum sağlamasına ve doğal topografik yapının korunmasına özen gösterilmiş. Minimalist iç mekân, peyzajın güzelliğiyle bütünleşiyor ve onu iç mekânın bir parçası haline getiriyor.

Arifiye Konutları 130

MİMARİ TASARIM: Boran Ekinci Mimarlık, Hakan Dalokay Mimarlık
Konutların yaklaşık yansı ada dışına bakarak yol genişliğini perspektifine eklerken, içe bakan yansı da orta alanda oluşturulan göletle desteklenmiş yeşil alanın manzarasından yararlanıyor.

Dünya Mimarlık Festivali 2013 134

WAF - Dünya Mimarlık Festivali, bu yıl 2-4 Ekim 2013 günleri arasında Singapur'da düzenlendi. EAA - Emre Arolat Architects ve Tabanlıoğlu Mimarlık bu yıl da festivalden ödülle dönen Türk mimarlık büroları oldu.

13. İstanbul Bienali 144

Fulya Erdemci'nin küratörü olduğu 13. İstanbul Bienali 14 Eylül-20 Ekim tarihleri arasında, geçmiş yıllara kıyasla daha az süre açık kaldı. Bu yıl ücretsiz olarak gezilebilen bienalin mekânları Antrepo 3, Galata Özel Rum İlköğretim Okulu, ARTER, SALT Beyoğlu ve İMÇ 5553 idi.

BU SAYIDAKİ REKLAMLAR DİZİNİ

- Advance Design Yapı Malzemeleri İnşaat San. Ltd. Şti. **Arka Kapak İçi**
- Ağustos Reklam Ajansı Ltd. Şti. **33**
- Akçansa Çimento San. ve Tic. A.Ş. **29**
- Arçelik Klima **43**
- Baumit İnşaat Malz. San. Tic. Ltd. Şti **31**
- Çebi Kilit ve Mobilya Aksesuarları San. Tic. A.Ş. **13**
- Çuhadaroğlu Metal Sanayi ve Pazarlama A.Ş. **10**
- Eczacıbaşı Yapı Gereçleri San. ve Tic. A.Ş. **Arka Kapak**
- Erben Kontrol Sistemleri San. Tic. A.Ş. **11**
- Forta Dış Tic. İnş. Taah. Ltd. Şti. **Ön Kapak İçi Karşısı**
- Geberit Tesisat Sistemleri Tic. Ltd. Şti. **23**
- Geze Kapı ve Pencere Sistemleri San. ve Tic. Ltd. Şti. **8**
- İleri Kalıpcılık Makina Elektrik San. ve Tic. Ltd. Şti. **Ön Kapak İçi**
- Interface Flooring BV Türkiye **41**
- İşıklar Pazarlama A.Ş. **15**
- İstanbul Sabiha Gökçen Uluslararası Havalimanı Yatırım Yapım ve İşletme A.Ş. **59**
- İzocam Ticaret ve Sanayi A.Ş. **9**
- Kale Çelik Eşya Sanayi A.Ş. **57**
- Kaleseramik Çanakkale Kalebodur Seramik Sanayi A.Ş. **35**
- Koramic Yapı Kimyasalları San. ve Tic. A.Ş. **45**
- Nergiz Dekorasyon Tasarım Mob. San. ve Tic. Ltd. Şti. **27**
- Optimum Proje Danışmanlık İnşaat ve Taahhüt Ltd. Şti. **63**
- Oyak Beton San. ve Tic. A.Ş. **5**
- Schlüter Systems Dış Tic. Ltd. Şti. **6**
- Schneider Elektrik San. ve Tic. A.Ş. **17**
- Schüco İstanbul Uluslararası İnş. Tic. Ltd. Şti. **19**
- Tüyap Tüm Fuarçılık Yapım A.Ş. **129**
- Yapı-Endüstri Merkezi A.Ş. **12, 14, 16, 53, 65, 89**
- YEM Fuarçılık A.Ş. **7**

SEYAD
2008
Sektörel Yayıncılar Derneği
üyesidir.
www.seyad.org