



İçindekiler

52



72

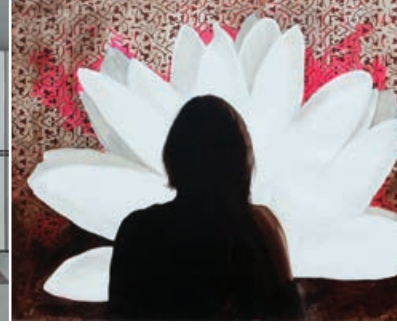

88



96



102



108



160

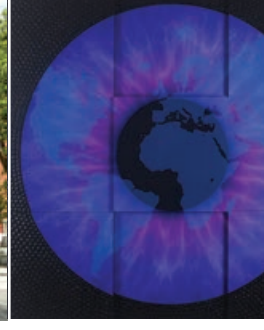

YAPI 388 MART MARCH 2014
AYLIK MİMARLIK TASARIM KÜLTÜR SANAT DERGİSİ
MONTHLY ARCHITECTURE DESIGN CULTURE AND ART MAGAZINE

KURULUŞU FOUNDED 1973

Yayımlayan PUBLISHED BY
YAPI-ENDÜSTRİ MERKEZİ A.Ş. BUILDING INFORMATION CENTRE
Fulya Mah. Yeşilçimen Sok. No: 12/430
(Polat Kulesi yanı) 34394 Şişli/İSTANBUL
Tel: (0212) 266 70 70 Faks: (0212) 266 74 66

YAPI-ENDÜSTRİ MERKEZİ A.Ş. ADINA İMTİYAZ SAHİBİ
İ. Murat Kafescioğlu

GENEL YAYIN YÖNETMENİ (SORUMLU MÜDÜR)
EDITOR-IN-CHIEF
Yasemin Keskin Enginöz

YAZI İŞLERİ MÜDÜRÜ MANAGING EDITOR
Burçin Yılmaz

GRAFİK TASARIM GRAPHIC DESIGN
Emre Çıkınoğlu, BEK

GRAFİK UYGULAMA REALIZATION
Ashiyan Abay

BASKI SORUMLUSU PRINTING MANAGER
Kemal Kara

REKLAM YÖNETİCİSİ ADVERTISEMENT MANAGER
Derviş Yıldız

REKLAM SATIŞ ADVERTISEMENT
Cihat Er, Teoman Coşkun, Bahadır Erkmen,
Behram Erkan, Cihan Erzincan,
Aytül Yenibayrak, İlknur Ölcücu Keser, Sema Çekin

BASKI VE RENK AYRIMI PRINT AND COLOR SEPARATION
OFSET FİLMÇİLİK VE MATBAACILIK SAN. VE TİC. A.Ş.
Şair Sokak No: 4 Kâğıthane 34410 İstanbul
Tel: 0212 295 86 01

BASKI TARİHİ VE YERİ PRINT DATE AND PLACE
21.02.2014, İSTANBUL

DAĞITIM DISTRIBUTION
Doğan Dağıtım

YAYIN TÜRÜ
Yaygın, Süreli

SAYISI SINGLE COPY
11 TL (KDV Dahil)

ABONMAN ANNUAL SUBSCRIPTION RATE
12 sayı: 120 TL (KDV Dahil)
Öğrencilere: 99 TL (KDV Dahil)
Dış Ülkeler (To Abroad): US \$ 150.-

POSTA ÇEKİ HESABI POSTAL CHEQUE ACCOUNT
334545

ABONELER VE DAĞITIM SERVİSİ
SUBSCRIPTION AND CIRCULATION SERVICE
(0212) 266 70 70/445

YAZI VE YÖNETİM BÜROSU
EDITORIAL AND ADMINISTRATIVE OFFICE
Fulya Mah. Yeşilçimen Sok. No: 12/430
(Polat Kulesi yanı) 34394 Şişli/İSTANBUL
Tel: (0212) 266 70 70 Faks: (0212) 266 74 66
bilgi@yapidergisi.com www.yapidergisi.com

Yayımlanan yazılardaki düşünceler yazarlarına ait olup
YAPI Dergisi'ni bağlamaz. Kaynak gösterilerek yazılardan alıntı
yapılabilir. Reklamlar reklam verenin sorumluluğundadır.
YAPI Dergisi reklamlarda verilen bilgilerden dolayı sorumlu tutulamaz.
ISSN 1300-3437

KAPAK COVER

Rönesans Mecidiyeköy Bürosu

KAPAK FOTOĞRAFI COVER PHOTO

©Cemal Emden

Sürdürülebilir Yapılaşma (?) 4

Yasemin Keskin Enginöz

Sürdürülebilir yapılaşmanın toplum, çevre çıkarlarını gözetmesi, enerjiyi ve kaynakları verimli kullanması gerekiyor.

Görüş-Tartışma 6

• Estetik Referanslar Alanı / Genco Gülan, Gülseli İnal

Haberler 30

- 3. havalimanı inşaatı askıya alındı
- Narmanlı Han el değiştirdi
- Phaselis Antik Kenti için imza kampanyası
- YEM'de Etkinlikler...
- ÇEDBİK'in düzenlediği 3. Uluslararası Yeşil Binalar Zirvesi sektörü bir araya getirdi
- "Yurtdışı Alım Heyetleri İkili Görüşmeleri"ne bu yıl 39 ülke katılıyor

Basından 44

- Ankara'da paralel diktatör sarayları!, Necati Doğru
- Plan buysa bırakın dağınık kalsın Taksim!, Yazgülu Aldoğan
- Kentsel ölüşüm..., Mustafa Balbay
- Roma ve AVM'ler, Hakan Çelik
- Kanal İstanbul cinayeti, Çiğdem Toker

Bir Konu 46

- Kurtlanmayı bekleyen bir milli servet: Blaque Bey Köşkü II, Büyükaada, Nigan Bayazıt

Muhittin Köroğlu 48

Büyüteç 50

- Ankara "Kent Kapıları" ve "Saat Kuleleri"

Ürünler/Yenilikler 52

Ürün Dosyası: Banyo 58

Sanat 72

Yayınlar 76

- Öğrencilerle Söyleşiler: Louis I. Kahn
- Eğitim Yapıları Vitra Çağdaş Mimarlık Dizisi
- Metropol Yeşili Teorik ve Fotografik Mikrogözlemler
- Türkler'de ve Avrupa'da Öğretim Mekanları ve Yöntemleri

Mimarlık ve Öğrenmenin Yeni Yolları 78

Burçin Yılmaz

Dorte Mandrup ile Vitra Çağdaş Mimarlık Dizisi kapsamında hazırlanan Eğitim Yapıları adlı kitabın lansman gecesinde Yapı-Endüstri Merkezi'nde yaptığı, "Mimarlık ve Öğrenmenin Yeni Yolları" başlıklı konuşması öncesinde bir söyleşi yaptık.

Steiermark-Avusturya'da Ahşap Yapı Gezisi 82

Vedat Tokyay

Nanjing Sifang Sanat Müzesi 88

MİMARİ TASARIM: Steven Holl Architects
Müze tasarımında, değişken bakış açıları, mekân katmanlarıyla su ve sisin enginliği yer alıyor. Bunlar aynı zamanda erken Çin resminin, değişken mekânsal derinliğini de karakterize eden özellikler.

Rönesans Mecidiyeköy Bürosu 96

MİMARİ TASARIM: MuuM
Net tanımlanmış kütle geometrisi ve modüler cephesi ile çevresinden farklılaşan yapı, iç avlusu kurgusu ve geniş terasları ile kullanıcılarına peyzajla içiçe çalışma olanağı getiriyor.

Villa Vonk 102

MİMARİ TASARIM: VenhoevenCS
Geniş bir yeşil alan içinde bulunan okul yapısı, öğrenciler ve çevre sakinleri için çekici bir buluşma noktası ve kompakt bir toplumsal merkez olarak tasarlanmış. Yapının içindeki ve dışındaki renkli yüzeyler davetkâr bir ortam sunuyor.

Orillia Halk Kütüphanesi ve Pazar Yeri 108

MİMARİ TASARIM: Perkins+Will Canada Inc.
Kütüphanenin iki katlı L biçimli kütlesi, Opera Evi'yle birlikte kamusal meydanı çevreliyor. Pencerelelerdeki yapraklı desenler de, yapının cephesinde şaşırtıcı bir etki yaratıyor.

Kone İstanbul Bürosu 116

İÇMİMARİ TASARIM: U Design

Öncüoğlu + ACP Mimarlık, Ankara Merkez Bürosu 120

TASARIM EKİBİ: Enis Öncüoğlu, Önder Kaya, Cem Altınöz, Engin Öncüoğlu

Projede, var olan kot ilişkilerinden yararlanarak doğal ışık ve havalandırma olanaklarını en üst düzeye çıkarmak amaçlanmıştır.

Yalıtım Yarışması Üzerine 124

Yasemin K. Enginöz

İzocam Yalıtım Yarışması'nı mercek altına alıp yarışmaya katılmış öğrencilerin deneyimlerini ve jürinin yarışmayla ilgili görüşlerinin sorduk.

Dosya: Akustik

• Akustik Tasarım ve CSO Konser Salonu Yenilenme Projesi 134 Mehmet Çalışkan

• Hacim Akustiği ve Yapılardaki Önemi 140 Türker Talayman

• Heydar Aliyev Merkezi Oditoryumu Akustik Tasarım Süreci 144 Zühre Sü Gül, Mehmet Çalışkan

• Acıbadem Üniversitesi Konferans Salonu 152 Dirun Ergin

"Heykellerim, Üst Perdeden Çıglığım" 156

Elif Şahin Hamidi

Yılmaz Zenger, "Agresif"te yaşadığımız dünyanın, siyasi ve sosyal kurumlarıyla içimizde yaptığı korkunç yığıntıları heykelleriyle yeniden yapılandırıyor...

Batı Rönesansı'ndan Doğu Rönesansı'na: Marco Veronese 160

Gülseli İnal

Marco Veronese'nin her bir fotoğraf-tablosu zamanlar arası yolculuğun tarihi zirvelerinde soluklanarak günümüze doğru yol alıyor.

BU SAYIDAKİ REKLAMLAR DİZİNİ

- Adım İnşaat Sanayi ve Ticaret Ltd. Şti. 155
- Aspen Yapı ve Zemin Sist. San. ve Tic. A.Ş. 51
- Autodesk Yaz. Hizm. Tic. Ltd. Şti. 28-29
- Aygün Turizm İnşaat Sanayi ve Ticaret A.Ş. 5
- Batu Mimarlık Mühendislik Dek. İnş.Taah.San. Tic. Ltd.Şti. 37
- Baumit İnşaat Malz. San. Tic. Ltd.Şti. 31
- Bilge Adam Bilg. ve Eğitim Hizm. San. Tic. A.Ş. 8
- Clarion Events Türkiye Fuarçılık Danışmanlık Ltd. Şti. 164
- Çebi Kilit ve Mobilya Aks. San. Tic. A.Ş. 21
- Develi Mermer - Durmuş Eken 18
- Dyo Boya Fab. San. ve Tic. A.Ş. 15
- Ezcacıbaşı Yapı Gereçleri San. ve Tic. A.Ş. Arka Kapak
- Elmor Tesisat Malzemesi Tic. A.Ş. 61
- Erben Kontrol Sistemleri San. Tic. A.Ş. 11
- Fibrobeton Yapı Elem. San. İnş. ve Tic. A.Ş. 41
- Forta Dış Tic. İnş. Taah. Ltd. Şti. Ön Kapak İç Karşısı
- Geberit Tesisat Sistemleri Tic. Ltd. Şti. 23
- Geze Kapı ve Pencere Sistemleri San. ve Tic. Ltd. Şti. 16
- İleri Kalıplılık Makina Elektrik San. ve Tic. Ltd. Şti. 10
- Interface Flooring Bv Türkiye 95
- Interfiks Yapı Kimyasalları İnş. San. ve Tic. A.Ş. 55
- İnterteks Uluslararası Fuarçılık A.Ş. 133
- İşıklar Pazarlama A.Ş. 49
- İstanbul Sabiha Gökçen Uluslararası Havalimanı Yatırım Yapım ve İşletme A.Ş. Arka Kapak İçi
- İsus 1932 Mobilya İnş. ve Tur. San. Tic. Ltd.Şti. 143
- İzfaş İzmir Fuarçılık Hizm. Kült. ve Sanat İşleri Tic. A.Ş. 123
- İzocam Ticaret ve Sanayi A.Ş. Ön Kapak İçi
- Kaleseramik Çanaklake Kalebodur Seramik Sanayi A.Ş. 33
- Koramic Yapı Kimyasalları San. ve Tic. A.Ş. 77
- Makel Elektrik Malzemeleri San. ve Tic. A.Ş. 24
- MMI Eurasia Fuarçılık Ltd.Şti. 119
- Mozaik İletişim Hizmetleri A.Ş. 75
- Nergiz Dekorasyon Tasarım Mob. San. ve Tic. Ltd. Şti. 43
- Pakpen Plastik Boru ve Yapı Elem. San. ve Tic. A.Ş. 69
- PB Müzik Yapım Ltd. Şti. 71
- Pentek Pencere Aksesuar Sanayi Tic. A.Ş. 14
- Rockwool İnşaat ve Yalıtım Sistemleri San. ve Tic. Ltd. Şti. 19
- Saint-Gobain Rigips Alçı San. ve Tic. A.Ş. 63
- Schlüter Systems Dış Tic. Ltd. Şti. 12
- Seramiksan Turgutlu Seramik San. ve Tic. A.Ş. 67
- Sika Yapı Kimyasalları A.Ş. 57
- Teknpanel Çatı ve Cephe Panelleri Üretim San. ve Tic. A.Ş. 26-27
- Teknosel Teknolojik Yapı Ürün. A.Ş. 13
- Tepe Betopan Yapı Malz. San. ve Tic. A.Ş. 25
- Tirim İnşaat Mim. Taah. San. ve Tic. A.Ş. 7
- Viega Türkiye 87
- Zehnder Group İç Mekan İklimlendirme San.Tic. Ltd. Şti. 17
- Yapı-Endüstri Merkezi A.Ş. 20, 22, 39, 42, 65, 115, 151
- YEM Fuarçılık A.Ş. 9

SEYAD 2006
Sektörel Yayıncılar Derneği üyesidir.
www.seyad.org