



YAPI 399 ŞUBAT FEBRUARY 2015
AYLIK MİMARLIK TASARIM KÜLTÜR SANAT DERGİSİ
MONTHLY ARCHITECTURE DESIGN CULTURE AND ART MAGAZINE

KURULUŞU FOUNDED 1973

Yayımlayan PUBLISHED BY
YAPI-ENDÜSTRİ MERKEZİ A.Ş. BUILDING INFORMATION CENTRE
Fulya Mah. Yeşilçimen Sok. No: 12/430
(Polat Kulesi yanı) 34394 Şişli/İSTANBUL
Tel: (0212) 266 70 70 Faks: (0212) 266 74 66

YAPI-ENDÜSTRİ MERKEZİ A.Ş. ADINA İMTİYAZ SAHİBİ
İ. Murat Kafescioğlu

GENEL YAYIN YÖNETMENİ (SORUMLU MÜDÜR)
EDITOR-IN-CHIEF
Yasemin Keskin Enginöz

YAZI İŞLERİ MÜDÜRÜ MANAGING EDITOR
Burçin Yılmaz

GRAFİK TASARIM GRAPHIC DESIGN
Emre Çıkınoğlu, BEK

GRAFİK UYGULAMA REALIZATION
Ashiyan Abay

BASKI SORUMLUSU PRINTING MANAGER
Kemal Kara

REKLAM YÖNETİCİSİ ADVERTISEMENT MANAGER
Derviş Yıldız

REKLAM SATIŞ ADVERTISEMENT
Cihat Er, Teoman Coşkun, Bahadır Erkmen,
Behram Erkan, Cihan Erzincan, Sema Çekin,
Koray Eşmeler, Gülay Kansu

BASKI VE RENK AYRIMI PRINT AND COLOR SEPARATION
OFSET FİLMÇİLİK VE MATBAACILIK SAN. VE TİC. A.Ş.
Şair Sokak No: 4 Kâğıthane 34410 İstanbul
Tel: 0212 295 86 01

BASKI TARİHİ VE YERİ PRINT DATE AND PLACE
23.01.2015, İSTANBUL

DAĞITIM DISTRIBUTION
Doğan Dağıtım

YAYIN TÜRÜ
Yaygın, Süreli

SAYISI SINGLE COPY
12 TL (KDV Dahil)

ABONMAN ANNUAL SUBSCRIPTION RATE
12 sayı: 120 TL (KDV Dahil)
Öğrencilere: 99 TL (KDV Dahil)
Dış Ülkeler (To Abroad): US \$ 150.-

POSTA ÇEKİ HESABI POSTAL CHEQUE ACCOUNT
334545

ABONELER VE DAĞITIM SERVİSİ
SUBSCRIPTION AND CIRCULATION SERVICE
(0212) 266 70 70/445

YAZI VE YÖNETİM BÜROSU
EDITORIAL AND ADMINISTRATIVE OFFICE
Fulya Mah. Yeşilçimen Sok. No: 12/430
(Polat Kulesi yanı) 34394 Şişli/İSTANBUL
Tel: (0212) 266 70 70 Faks: (0212) 266 74 66
bilgi@yapidergisi.com www.yapidergisi.com

Yayımlanan yazılardaki düşünceler yazarlarına ait olup
YAPI Dergisi'ni bağlamaz. Kaynak gösterilerek yazılardan alıntı
yapılabilir. Reklamlar reklam verenin sorumluluğundadır.
YAPI Dergisi reklamlarda verilen bilgilerden dolayı sorumlu tutulamaz.
ISSN 1300-3437

İçindekiler

KAPAK COVER

Bir Konut

KAPAK FOTOĞRAFI COVER PHOTO

©leva Saudargaitė

Tarandığı Veritabanı:

Design and Applied Arts Index (DAAI)



Sektörel Yayıncılar Derneği
üyesidir.

www.seyad.org

52



58



80



86



104

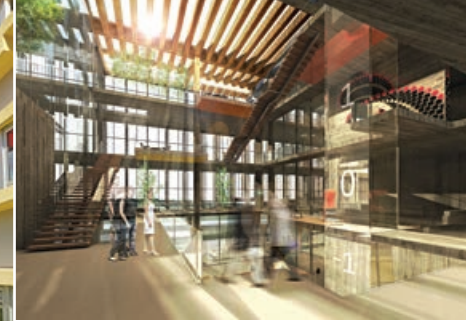

110



400. Sayıdan Önce... 4

Yasemin Keskin Enginöz

Bugün mimarlık yayınlarının çok çeşitlendiği, iletişim, baskı ve yayın olanaklarının bu alanda çalışanların işini, geçmiş yıllara kıyasla inanılmaz derecede kolaylaştırdığı, yalnızca basılı değil dijital yayıncılığın çeşitlerinin bile kullanıcı gereksinimlerine göre uyarlanabildiği bir dönemdeyiz. Ancak mimarlık yayıncılığı biçim değişirse de yayınlara olan gereksinim sürüyor.

Prof. Dr. A. Metin Ahunbay'ın Ardından 16

- “Metin Ahunbay Okulu”, Turgut Saner
- Doktorvater/Doktormutter, Zeynep Kuban
- “Bende Kalan”, Aysın Özügül
- Sevgili Hocam..., Füsün Ece Ferah

Haberler 24

- Atatürk Orman Çiftliği 22 bin dekar küçülmüş
- İmar mevzuatında bir dizi düzenlemeye gidiliyor
- Rumeli Hisar'na mescit yapılıyor
- AKM tam 6 yıldır kapalı
- Emre Aykar, Uluslararası Müteahhitler Birlikleri Konfederasyonu (CICA) Başkanlığına seçildi
- İTÜ Vakfı Dergisi 66. sayısında “Deprem” konusunu gündeme taşıyor
- YEM'de Etkinlikler...

Yarışmalar/Ödüller 36

- “İstanbulSMD Mimarlığa Katkı Ödülü” Doğan Hasol'a verildi

Basından 44

Bir Konu 48

- Mimarlık ve Sanatla Dolu Bir Ömür Prof. Muhlis Türkmen, Derin Öncel, Figen Kafescioğlu

Tan Oral'dan 50

Ürünler/Yenilikler 52

Sanat 58

Yayınlar 60

- İstanbul Konuşmaları
- Mimarlığın Arzusu: Geç Avangardı Okumak
- Tarihi Belleğimiz İçinde Büyük Valide Han
- Kuir Mekân

Ayvalık Değişebilir mi? 62

Vedat Tokyay

Bir 19. yy yapısı olan Kırılgaç Zeytinyağı tesislerinin Renovasyon Fikir Projesi ve Ayvalık'ta bir kentsel merkez tasarlamak...

Bir Konut 70

MİMARİ TASARIM: Blankpage Architects

(Karim Nader, Patrick Mezher, Walid Ghantous) Üst üste binen güverteler olarak tasarlanan evde, genel olarak yataylığı ve enginliği, özel olarak da Akdeniz ufkunu öne çıkaran görsel ilişkiyi en üst düzeyde sağlamak amaçlanmıştır.

Türk Telekom - ODTÜ Teknokent AR-GE Binası 80

MİMARİ TASARIM: ÖZER / ÜRGER Mimarlık

ODTÜ Lisans Öğrencileri 19. Yurt Binası 86

MİMARİ TASARIM: Ali Kural, UrbAr Kentleşme ve Mimarlık Ltd. Şti.

Yapının ön tarafında, kampusun yeni gelişim aksını karşılayan merkez niteliğindeki karşılama ve giriş mekânları ile yapının arka tarafındaki orman dokusu ile kurulan ilişki tasarımın ana ölçütlerinden biri olmuştur.

Küçükçekmece Meydanı Çevresi Kentsel Tasarım Projesi 94

MİMARİ TASARIM: Sepin Mimarlık, Yavuz Selim Sepin

ODTÜ Araştırma Merkezi 104

MİMARİ TASARIM: Emre Arolat Architects Proje, eğitim yapılan ve hemen yakındaki teknopark arasındaki etkileşimi artıran; öğrenciler ve akademisyenlerin sosyalleştiği bir toplanma alanı görevi üstleniyor.

Karadeniz Teknik Üniversitesi Dış Hekimliği Fakültesi 110

MİMARİ TASARIM: Serbüent Vural, Nihan Engin, Nilhan Vural, Selin Oktan

10. Uluslararası Çin Bahçe Fuarı Yapı Kompleksi 118

MİMARİ TASARIM: Santiago Parramón, RTA-Office

Proje genel anlamda ekolojik geri kazanım ve iyileştirmeyi, düşük karbon teknolojilerinin uygulamasını kapsamına alıyor.

Tarihi Merzeci Değirmeni 124

Öncü Başoğlu Avşar

Denizli'de bir endüstri mirasının onarımı ve yeniden kullanımı.

Bafa Gölü Çevresindeki Eski Zeytinyağı İşliklerinin Mimari Özellikleri ve Endüstriyel Arkeoloji Kapsamında Korunma Olaslıkları 130

Kunter Manisa, Bora Yerliyurt

İslamköy Gülyağı Fabrikası 136

Ş. Gülin Beyhan, Ülkü Çelebi Gürkan

Yazda, Türkiye'de 1958'den günümüze değin gülyağı üretiminin tek mekânsal tanığı olan İslamköy Gülyağı Fabrikası inceleniyor.

8. Uluslararası Peyzaj Mimarlığı Bienali 140

Adnan Kaplan

Bienal uluslararası peyzaj mimarlığı hareketliliğinde kendini önemli bir platform olarak konumlandırırken, meslek disiplininin kapsamını ve formatlarını, yaklaşımlarını ve mesleki pratik hedeflerini gözden geçirmeyi amaçlıyor.

“Ressam ve Resim: Mehmet Gülyüz” 146

8 Ocak-28 Haziran 2015 tarihleri arasında İstanbul Modern'de yer alacak Mehmet Gülyüz retrospektifinde, 150'ye yakın yapıt ve multimedya sunumuyla 200'e yakın desen bir araya geliyor.

BU SAYIDAKİ REKLAMLAR DİZİNİ

- AKG Gazbeton İşletmeleri Sanayi ve Ticaret A.Ş. 27
- Asimetrik Ses, Işık ve Görüntü Sistemleri A.Ş. 47
- Aspen Yapı ve Zemin Sistemleri San. ve Tic. A.Ş. 15
- Autodesk Yaz. Hizm. Tic. Ltd. Şti. 57
- Baumit İnşaat Malz. San. Tic. Ltd. Şti. 49
- Canon Eurasia Görüntüleme ve Ofis Sistemleri A.Ş. 5
- Çebi Kilit ve Mobilya Aksesuarları San. Tic. A.Ş. 9
- Çuhadaroğlu Metal Sanayi ve Pazarlama A.Ş. 43
- Dalsan Alçı San. ve Tic. A.Ş. 12-13, 31
- Eczacıbaşı Yapı Gereçleri San. ve Tic. A.Ş. 39, Arka Kapak
- Ege Seramik Sanayi ve Ticaret A.Ş. 29
- Geze Kapı ve Pencere Sistemleri San. ve Tic. Ltd. Şti. 8
- Hannover-Messe Bileşim Fuarçılık A.Ş. Insert
- İstanbul Sabiha Gökçen Uluslararası Havalimanı Yatırım Yapım ve İşletme A.Ş. Arka Kapak İçi
- İzfaş İzmir Fuarçılık Hizm. Kült. ve Sanat İşleri Tic. A.Ş. 79
- İzocam Ticaret ve Sanayi A.Ş. 11
- Kale Çelik Eşya Sanayii A.Ş. 35
- Knauf İnşaat ve Yapı Elemanları San. ve Tic. A.Ş. Ön Kapak İçi, 21, 61
- Nergiz Dekorasyon Tasarım San. ve Tic. A.Ş. 37
- Nova Orman Ürünleri San. Tic. A.Ş. 55
- Oyak Beton San. ve Tic. A.Ş. Ön Kapak İçi Karşısı
- Petra Endüstriyel Ürünler San. ve Tic. Ltd. Şti. 6
- Remmers Yapı Malzemeleri San. ve Tic. Ltd. Şti. 51
- Schlüter Systems Dış Tic. Ltd. Şti. 10
- Sika Yapı Kimyasalları A.Ş. 41
- Tirim İnşaat Mim. Taah. San. ve Tic. A.Ş. 23
- Türk Philips Ticaret A.Ş. 103
- Yapı-Endüstri Merkezi A.Ş. 14, 22, 40, 42, 46, 117, 145
- YEM Fuarçılık A.Ş. 7